

Ciclo di incontri
2018-19
Città e territori
tra sfide e
problemi 2

Sociologia
dell'ambiente e del
territorio
Silvia Crivello
Alfredo Mela

Geografia urbana e
territoriale
*Cristiana
Rossignolo*

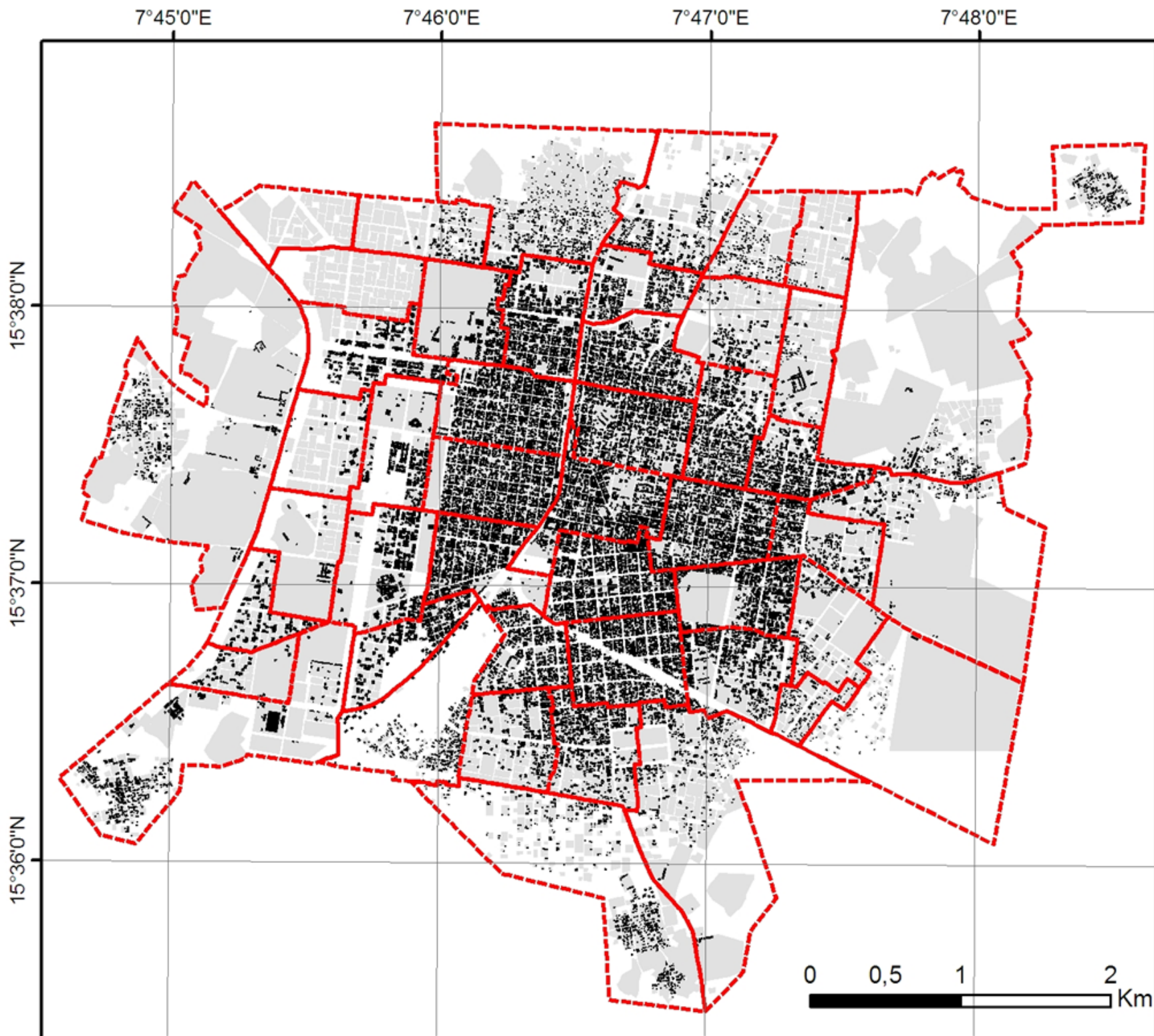

12/11/18
h 10.00

Aula 6VM
Via Morgari, 36

Urbanizzazione nei Paesi del Sud del mondo e ripercussioni sui fenomeni migratori

Mario Artuso



Legenda

- Section
- Batiment
- Parcelle

Datum: ETRS 1989



POLITECNICO
DI TORINO



UNIVERSITÀ
DEGLI STUDI
DI TORINO



didattica.dist@polito.it
www.dist.polito.it/la_didattica/collegi
 planning.polito