Voto: 40/50

Tema 2 - Tavola 1

Analisi del tema progettuale
elementi caratterizzanti:

- modulo abitativo provvisorio
- facilità di assemblaggio
- riutilizzazione del modulo
- flessibilità
- smontabilità
- ripristino dei luoghi dopo che l'insediamento provvisorio sia stato smontato
- rispettare i criteri di ecosostenibilità
- il più possibile autosufficiente dal punto di vista energetico

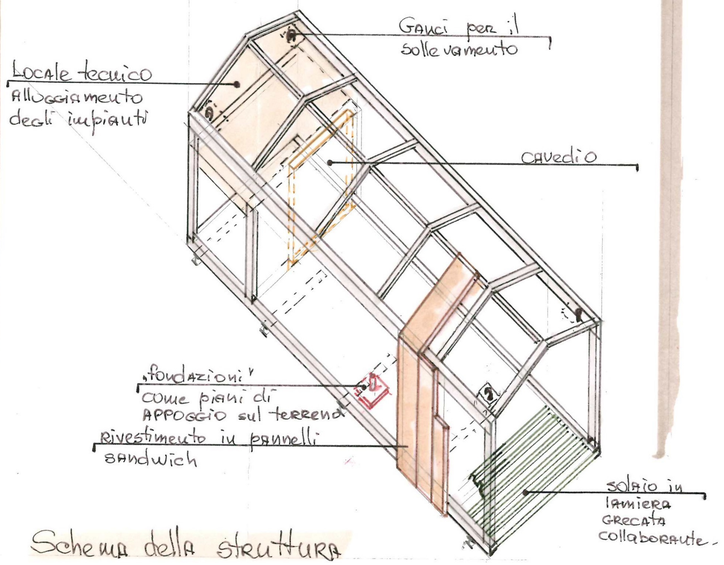

Schema della struttura

Modulo di riferimento Container

- è stato scelto come modello di riferimento il container in quanto ha le dimensioni standard a livello internazionale e possa essere trasportato in nave o su strade senza problemi.

Esistono due tipi di container: con le seguenti dimensioni:

container piccolo: 7,50m x 3,50m x 2,80m

container grande: 10m x 3,50m x 2,80m

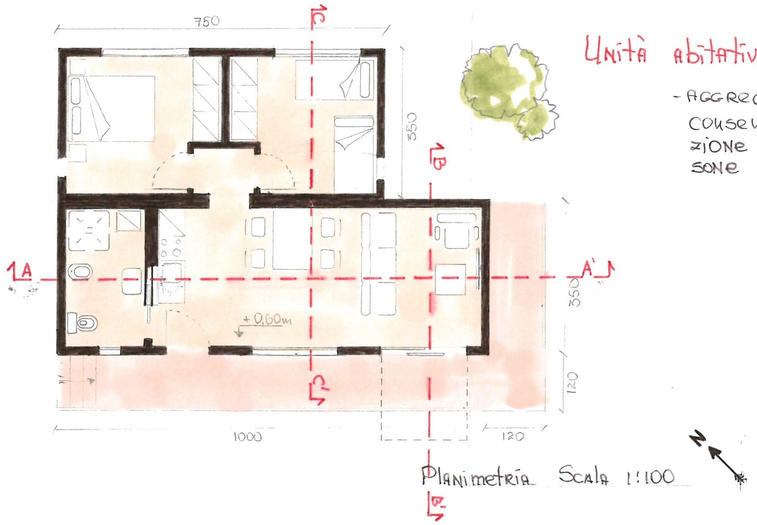

Unità abitativa containerizzata

- Aggregazione di due moduli consente di avere una abitazione temporanea per 4 persone

Planimetria Scala 1:100

Ipotesi insediativa

In quanto non è stato indicato il sito di insediamento provvisorio, si è ipotizzato il sito con le seguenti caratteristiche:

- pianeggiante
- vicino alle infrastrutture esistenti (strada)
- vicino ad un'insediamento esistente, per usufruire di servizi, quali scuola, ospedale, negozi, ecc.

Ipotesi insediativa

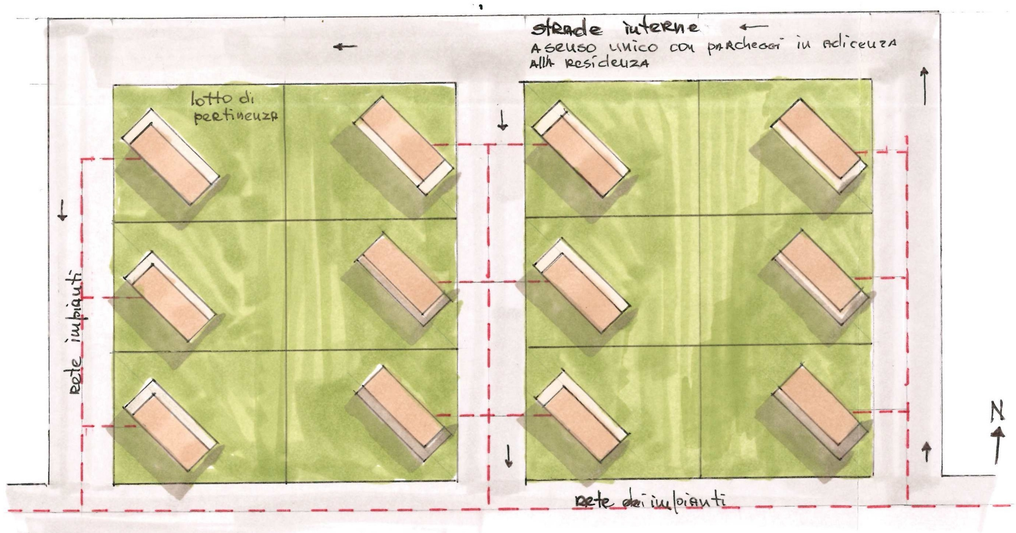

strada esistente

Scala 1:500

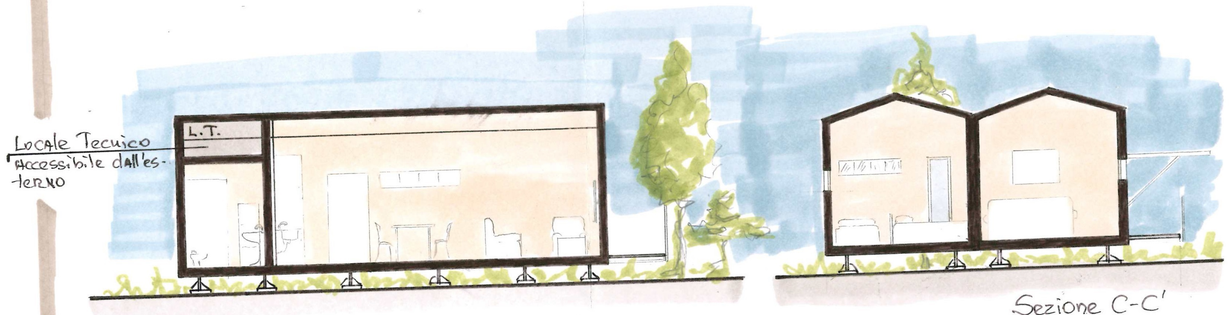

Sezione A-A' Scala 1:100

Sezione C-C' Scala 1:100

Prospetto sud-ovest Scala 1:100

Prospetto sud-est Scala 1:100

Tema 2 - Tavola 2

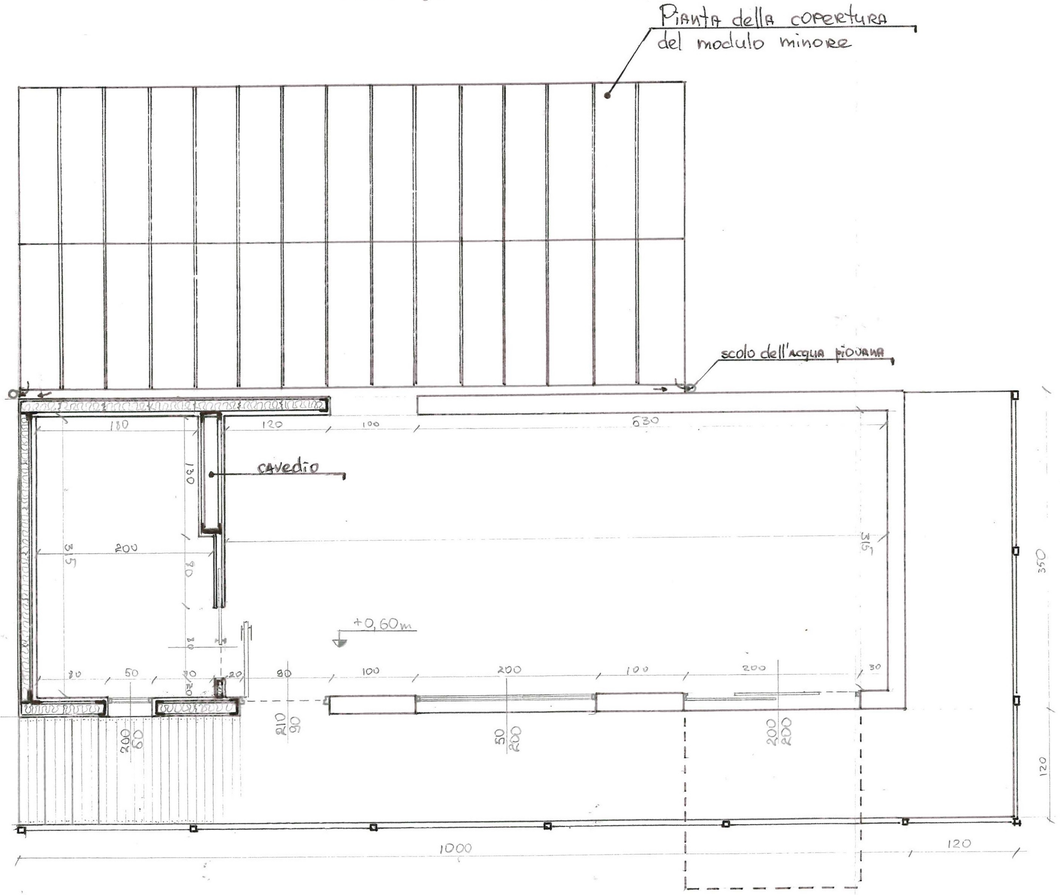

Planimetria Scala 1:50

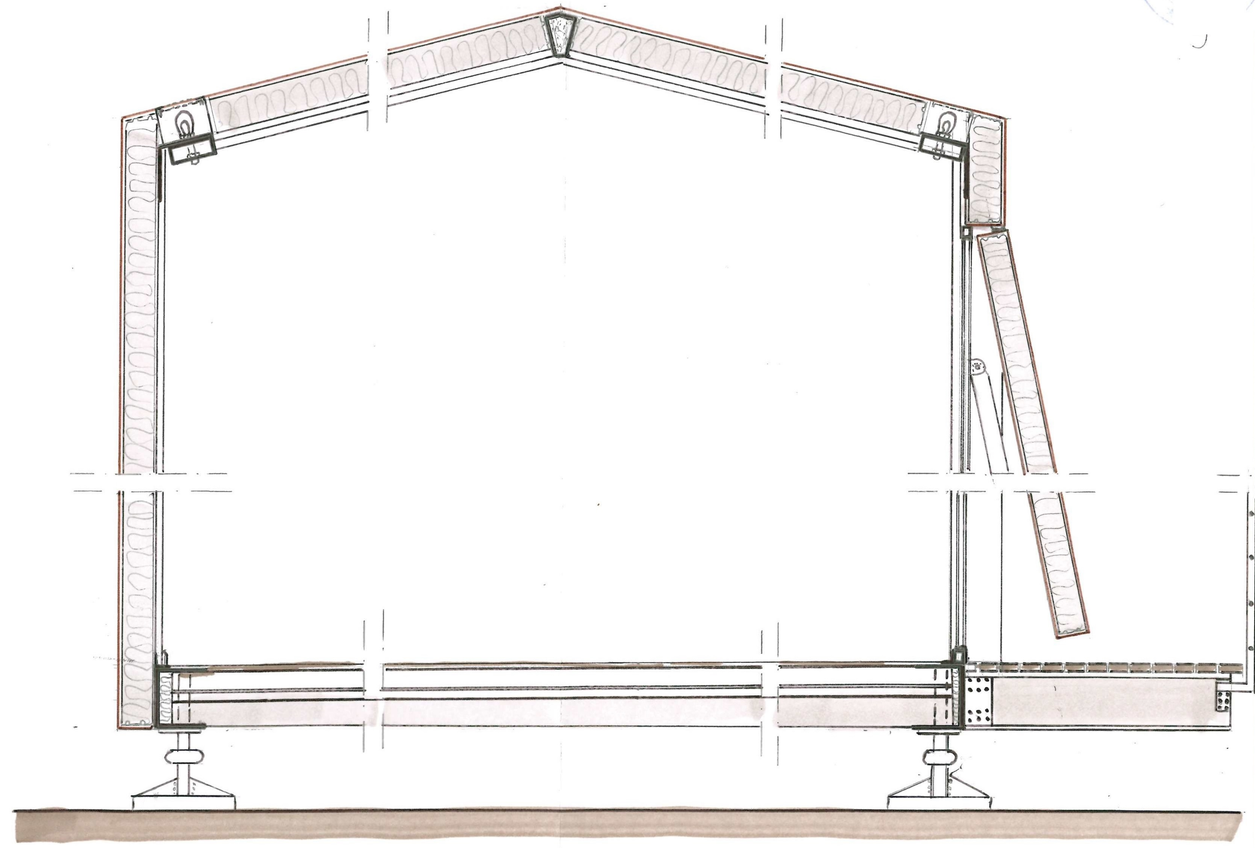

Sezione B-B' Scala 1:20

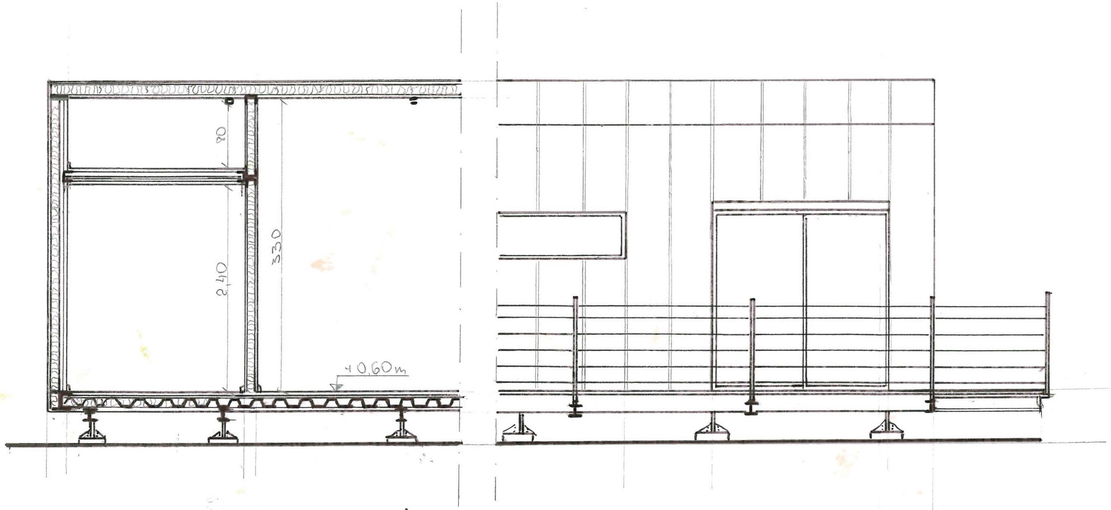

Sezione A-A' Scala 1:50

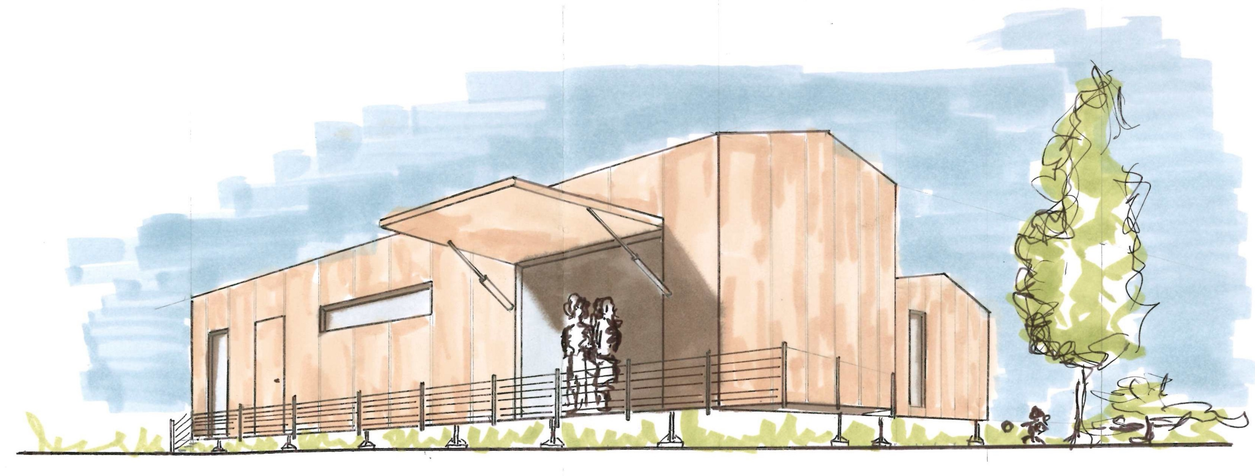

Prospetto sud-ovest Scala 1:50