

Candidato:

Nome ..... Cognome .....

**Politecnico di Torino, Dipartimento di Architettura e Design****Prova d'ingresso al Corso di Laurea magistrale in "Architettura (Restauro), a.a. 2014/2015**

• Le immagini proposte illustrano il riuso del vecchio mattatoio di Madrid come "Reader's House". Il candidato:

- illustri le principali caratteristiche architettoniche della preesistenza, individuandone l'ambito tipologico e temporale;
- analizzi la nuova destinazione d'uso in relazione al sistema distributivo e all'organizzazione funzionale;
- metta in evidenza le problematiche inerenti le tematiche energetiche e di integrazione impiantistica che possono essere state occasione di progetto;
- commenti criticamente il caso proposto in base al confronto tra antico e nuovo (materiali, strutture, inserimento di funzioni...);
- proponga un parallelismo con altri casi analoghi riguardanti il riuso di un'architettura industriale dismessa.

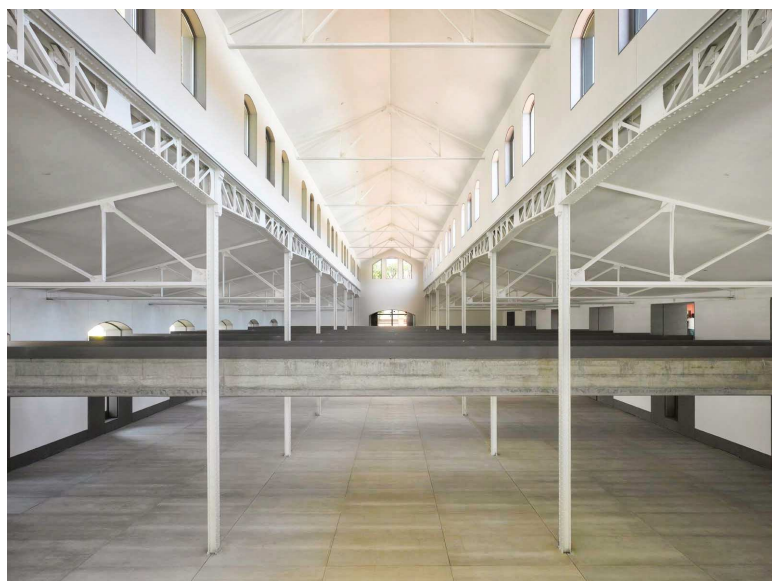
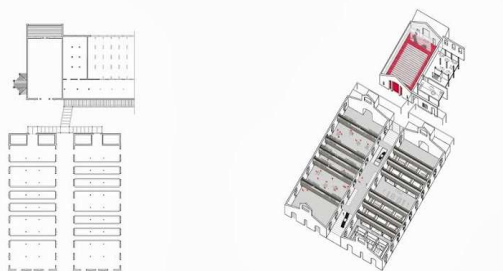
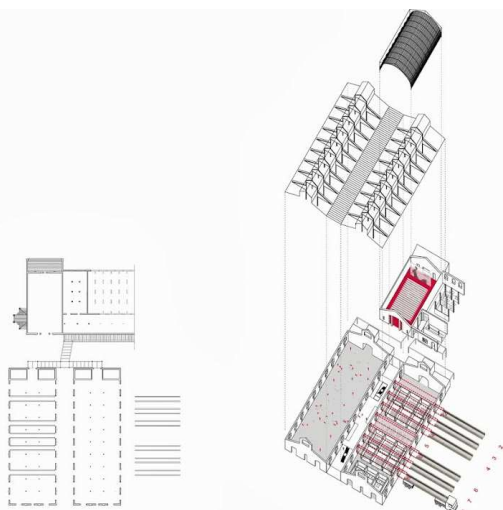

Candidato:

Nome ..... Cognome .....

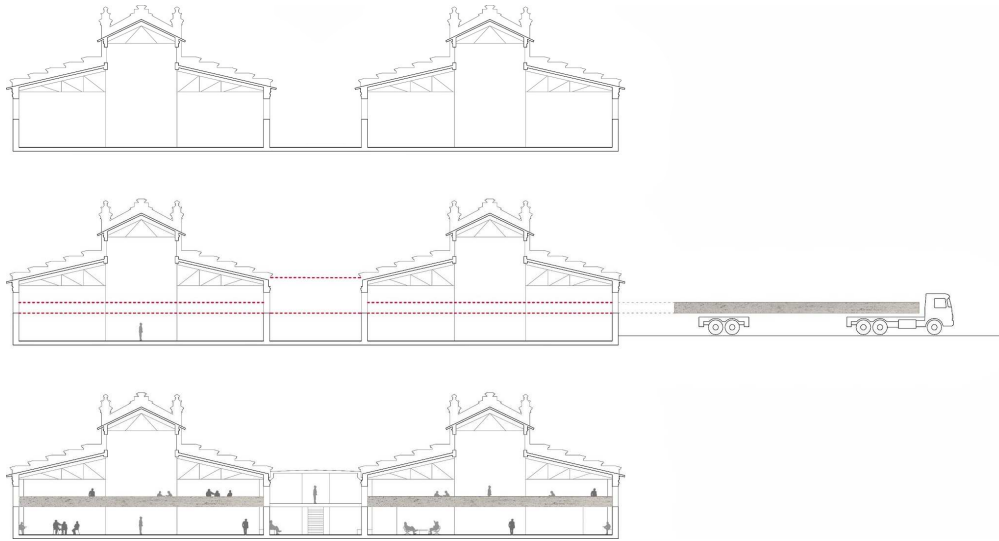









3 settembre 2014

Candidato:

Nome ..... Cognome .....